

Le Bureau du Port (Cercle Nautique Honfleur)

8 rue Saint Antoine - 14600 Honfleur - 02 31 98 87 13 – contact@cnh-honfleur.fr – www.cnh-honfleur.fr
Situé à l'angle de la place Eugène Boudin (à côté du chapelier), derrière la Mairie de Honfleur (grand bâtiment blanc près du pont de la Lieutenance au coin du Vieux Bassin).

Horaires d'ouverture :

| | SEPTEMBRE | OCTOBRE | NOVEMBRE DECEMBRE JANVIER FEVRIER MARS | AVRIL MAI JUIN | JUILLET AOUT | |
|----------|--------------------------------|-----------------------------------|----------------------------------------------------|--------------------------------|--------------------------------|----------|
| Lundi | 08h00 - 13h00 14h00 - 17h00 | 08h00 - 13h00 14h00 - 17h00 | 08h00 - 13h00 14h00 - 17h00 | 08h00 - 13h00 14h00 - 17h00 | 08h00 - 13h00 15h00 - 19h00 | Lundi |
| Mardi | | | | | | Mardi |
| Mercredi | | | | | | Mercredi |
| Jeudi | | | | | | Jeudi |
| Vendredi | | | | | | Vendredi |
| Samedi | 09h00 - 12h00 14h00-17h00 | 09h00 - 12h00 fermé après-midi | fermé | 09h00 - 12h00 14h00-17h00 | | Samedi |
| Dimanche | fermé | fermé | fermé | fermé | | Dimanche |

Fermeture annuelle semaine de Noël & Nouvel an

Tarif visiteurs

| Tarif VISITEURS 2022 en euros TTC | | | | |
|-----------------------------------|------------|------------------------------------------------------------------|-----------------------|----------------------------------|
| Longueur du navire | | Stationnement pontons visiteurs Vieux Bassin ou Jardin Public | | Hors ponton (poste d'attente) |
| Pieds | Mètres | Monocoques 1 jour | Multicoques 1 jour | 1 jour |
| < 27 | < 8 | 19,1 € | 19,1 € | 13,9 € |
| 27 - 29,5 | 8 - 8,99 | 22,1 € | 22,1 € | 18,0 € |
| 30 - 32,5 | 9 - 9,99 | 30,4 € | 30,4 € | 20,6 € |
| 33 - 35,5 | 10 - 10,99 | 34,5 € | 44,3 € | 27,8 € |
| 36 - 39,5 | 11 - 11,99 | 39,7 € | 50,5 € | 33,5 € |
| 40 - 42,5 | 12 - 12,99 | 45,3 € | 56,1 € | 39,1 € |
| 43 - 45,5 | 13 - 13,99 | 57,2 € | 69,5 € | 45,3 € |
| 46 - 52 | 14 - 16 | 61,8 € | 82,4 € | 56,7 € |
| > 54 | > 16 | 61,8 € + 2,61 €/m | 82,4 € + 2,61 €/m | 56,65 € + 2,61 €/m |

Ces tarifs intègrent l'accès aux sanitaires (douches gratuites)

Pour tout accostage de jour (maximum 12 heures), il vous sera compté 50 % du tarif journalier.

Réductions :

A - 5 jours minimum : -10% du tarif journalier

B - 10 jours minimum : -20% du tarif journalier

C - 20 jours minimum : -30% du tarif journalier

D - 30 jours minimum : -50% du tarif journalier

E - pour tout groupe ayant une flotte d'au moins 10 bateaux : -20% du tarif journalier

Carte de navigation pour arriver à Honfleur

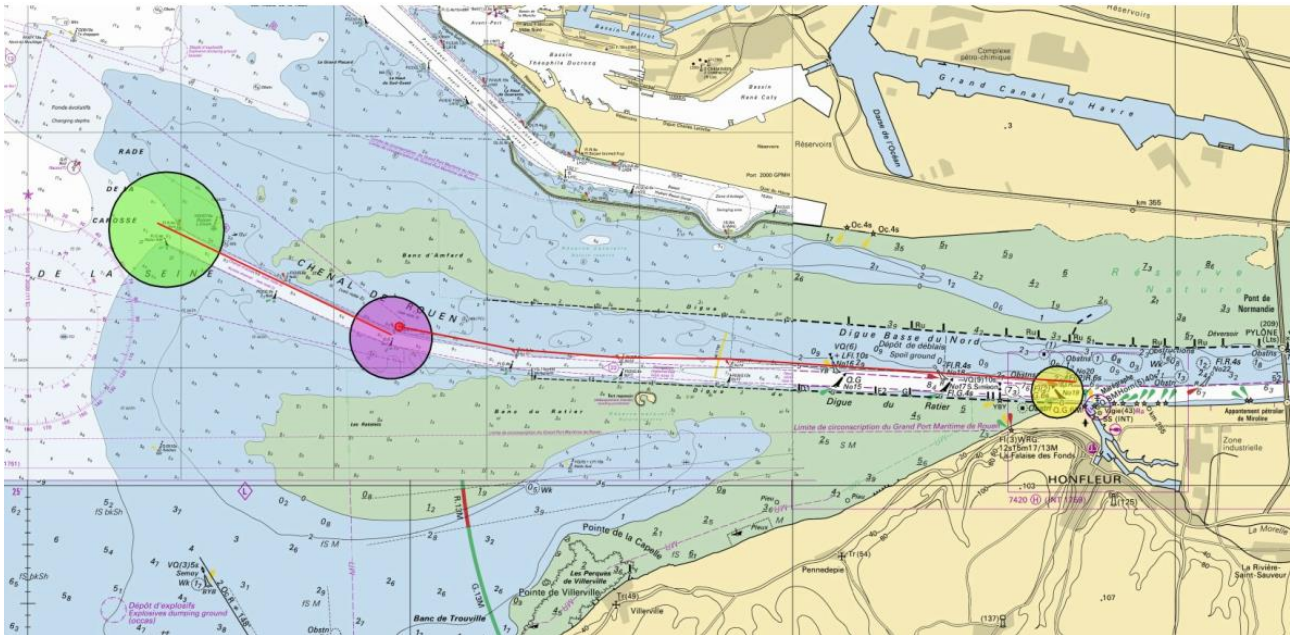

1 - Couple de bouée 4-5(Ratier NW) : entrer dans le chenal de Rouen. Veille sécurité canal 73 (tour de contrôle trafic). Heure optimale pour embouquer le chenal : PM Le Havre -3h (courant favorable et entrée Honfleur sans sassage).

2 – A partir du couple de bouées 6-7(Amfard SW) : naviguer au nord des bouées rouges en les laissant à tribord à environ 15 mètres, jusqu’au nord de la bouée 20.

3 - Au nord de la bouée 20 : préparer le croisement du chenal sans gêner le trafic commercial (appel VHF 73) en restant au nord, face au SAS Ecluse (appel VHF 17). N’engager la traversée du chenal qu’à la double condition : **feu SAS-Ecluse au vert et sans gêner le trafic commercial**.

Le SAS-Ecluse

02 31 98 72 82 - VHF 17 - 24h/24h - longueur SAS 36 mètres - largeur SAS 23 mètres.

Entrées 24h sur 24

Entrées aux heures pleines. Sorties aux demi-heures.

N’entrer dans le SAS-Ecluse que si les feux sont verts.

Les 2 portes sont ouvertes en général 1h30 avant la pleine mer, fermeture à la pleine mer (entrées et sorties libres, sauf en cas de faibles coefficients de marée ou de mauvaises conditions météo).

Ou s’amarrer à votre arrivée

2 possibilités :

- amarrage à couple sur le ponton du jardin Public (situé 300 mètres sur la droite après le passage du SAS Ecluse).
- amarrage sur catway (côté quai Sainte Catherine) dans le Vieux Bassin (catways signalés, sur la droite après franchissement du pont de la Lieutenance).
- amarrage provisoire sur l’Épi de la Lieutenance (située devant le pont de la Lieutenance) possible avant de faire mouvement précédant l’ouverture du pont de la Lieutenance pour entrer dans le Vieux Bassin. Tout autre amarrage que ceux cités ci-dessus est soumis à l’autorité portuaire.

Amarrage sur les pontons du Jardin Public (à couple)

Situés à droite, immédiatement après le passage du SAS-Ecluse.

Amarrage à couple.

A votre disposition : bornes électriques 6 & 16 ampères, eau.

Tirant d’eau 3 mètres.

Sortie libre du ponton par la passerelle d'accès. Entrée sur la passerelle d'accès à l'aide d'un code d'accès. Ce code d'accès est affiché à l'intérieur de la passerelle d'accès, sur la droite de la porte et vous est également remis par le bureau du port après règlement de votre taxe d'amarrage au Bureau du Port.

Le pont de la Lieutenance (accès Vieux Bassin)

Largeur 10.50 m, tirant d'eau 3 m.

Faire mouvement à proximité du pont 10 minutes avant l'horaire d'ouverture, sinon le pont risque de ne pas s'ouvrir.

Horaires d'ouverture :

- Du 1er mai au 31 août, 7j/7j : 8h30 / 9h30 / 10h30 / 11h30 / 15h30 / 16h30 / 17h30 / 18h30
- Du 2 septembre au 30 avril du lundi au vendredi : 8h30 / 11h30 / 14h30 / 17h30
- Du 2 septembre au 30 avril samedi, dimanche & jours fériés : 8h30 / 9h30 / 10h30 / 11h30 / 14h30 / 15h30 / 16h30 / 17h30

Si problème, téléphoner au 02 31 89 22 57.

Amarrage dans le Vieux Bassin (catway)

Faire mouvement devant le pont au moins 10 minutes avant l'horaire d'ouverture du pont pour entrer ou sortir du Vieux Bassin (sinon le pont risque de ne pas se lever). Passer au vert. Les sorties s'effectuent avant les entrées. Le pont se rabaisse après l'entrée du dernier bateau.

Amarrage visiteurs sur les catways signalés à droite (le long du quai Sainte Catherine).

A votre disposition : bornes électriques 16 ampères, eau.

Tirant d'eau 3 mètres.

Attention, les autres emplacements sur catways du Vieux Bassin sont réservés aux abonnés annuels.

L'utilisation des annexes à moteur est interdite dans le Vieux Bassin.

L'accès au Port de Honfleur entraîne l'acceptation du règlement de ce port.

A faire à votre arrivée

Signaler votre arrivée en téléphonant au 02 31 98 87 13 ou par mail contact@cnh-honfleur.fr en précisant le nom de votre bateau et le lieu de votre amarrage : un agent du port prendra contact avec vous (veille téléphonique de 8h à 19h).

Vous pouvez aussi compléter la fiche visiteurs ci-jointe et effectuer le règlement de votre place de port directement sur le site www.cnh-honfleur.fr. Dès le règlement effectué, vous recevrez les codes des sanitaires, du gazoil et de la passerelle d'accès au ponton visiteurs du Jardin Public.

Les sanitaires

Ouverture 24h/24, 7j/7, code d'accès remis par le Bureau du Port après règlement de votre place d'amarrage au Bureau du Port. Accès gratuit (WC, douches). Interdiction d'y faire sa vaisselle.

Situés face au ponton visiteurs du Jardin Public, à l'entrée du parking de voitures.

Electricité

Pontons visiteurs du Jardin Public équipés de bornes 6 et 16 ampères pour 220 volts.

Pontons visiteurs du Vieux Bassin équipés de bornes 16 ampères pour 220 volts.

Eau

Disponible sur les pontons visiteurs du Jardin Public et du Vieux Bassin. Un adaptateur mâle peut être nécessaire (disponible au Bureau du Port moyennant une caution de 10 €, ou en vente : 7 €).

Poubelles

Jardin Public : localisées sur le trottoir du boulevard Charles V, face à l'entrée du Jardin Public, 10 mètres à droite à la sortie des sanitaires (tri sélectif verre disponible).

Vieux Bassin : situées sur le quai de la Poissonnerie (coffre en bois peint en blanc) localisé face à la rue de la République (pas de tri sélectif).

Wifi

Actuellement indisponible.

Poste carburant Gasoil uniquement

Le poste carburant (uniquement Gasoil) est situé quai du Transit, 24h/24h, règlement en Carte Bleue. La pompe est fermée par le rideau métallique (celui de gauche) par un code d'accès remis par le Bureau du Port après télépaiement ou après règlement de votre place d'amarrage au Bureau du Port.

Récupération des huiles et eaux noires

Téléphoner au 02 31 14 68 42 ou VHF 17 pour accéder au pont de vidange situé quai du Transit.

Marées et ouverture SAS-Ecluse

| Port départemental de Honfleur | | | | | | | | | | | | | | Les heures surlignées en gris correspondent à des marées où la hauteur d'eau est trop faible pour permettre une ouverture pleine mer | |
|-------------------------------------------------------------------------------------------------------------------------------------------|--------|-----------|------------|---------|-----------|---------|----------------------|--------|-----------|------------|---------|-----------|---------|--------------------------------------------------------------------------------------------------------------------------------------|--|
| Prévisions d'ouvertures pleines mers | | | | | | | | | | | | | | | |
| Mois de Mai 2022 | | | | | | | | | | | | | | | |
| TU+2 | | | | | | | TU+2 | | | | | | | | |
| | | | Pleine Mer | | Basse Mer | | | | | Pleine Mer | | Basse Mer | | | |
| Jour | Coeff. | Ouverture | Heure | Hauteur | Heure | Hauteur | Jour | Coeff. | Ouverture | Heure | Hauteur | Heure | Hauteur | | |
| dimanche 1 mai 2022 | 88 | 10:33 | 12:03 | 7.70 | 07:00 | 1.45 | lundi 16 mai 2022 | 97 | 10:13 | 11:43 | 7.85 | 06:30 | 1.25 | | |
| | | | | | 19:13 | 1.45 | | | | | | 18:52 | 1.20 | | |
| lundi 2 mai 2022 | 87 | 22:50 | 00:20 | 7.70 | 07:30 | 1.45 | mardi 17 mai 2022 | 99 | 22:35 | 00:05 | 8.00 | 07:15 | 1.10 | | |
| | 86 | 11:07 | 12:37 | 7.65 | 19:42 | 1.55 | | 100 | 10:57 | 12:27 | 7.95 | 19:35 | 1.15 | | |
| mardi 3 mai 2022 | 84 | 23:20 | 00:50 | 7.65 | 07:59 | 1.55 | mercredi 18 mai 2022 | 100 | 23:18 | 00:48 | 8.05 | 07:58 | 1.05 | | |
| | 81 | 11:40 | 13:10 | 7.55 | 20:10 | 1.75 | | 98 | 11:43 | 13:13 | 7.95 | 20:18 | 1.30 | | |
| mercredi 4 mai 2022 | 78 | 23:51 | 01:21 | 7.55 | 08:26 | 1.75 | jeudi 19 mai 2022 | 95 | 00:02 | 01:32 | 7.95 | 08:41 | 1.15 | | |
| | 74 | 12:13 | 13:43 | 7.35 | 20:36 | 2.05 | | 91 | 12:31 | 14:01 | 7.80 | 21:00 | 1.55 | | |
| jeudi 5 mai 2022 | 70 | 00:20 | 01:50 | 7.40 | 08:52 | 2.00 | vendredi 20 mai 2022 | 86 | 00:48 | 02:18 | 7.80 | 09:24 | 1.45 | | |
| | 65 | 12:45 | 14:15 | 7.15 | 21:01 | 2.40 | | 80 | 13:20 | 14:50 | 7.55 | 21:44 | 1.95 | | |
| vendredi 6 mai 2022 | 60 | 00:49 | 02:19 | 7.20 | 09:17 | 2.35 | samedi 21 mai 2022 | 74 | 01:37 | 03:07 | 7.50 | 10:11 | 1.85 | | |
| | 54 | 13:18 | 14:48 | 6.85 | 21:28 | 2.75 | | 68 | 14:16 | 15:46 | 7.20 | 22:36 | 2.40 | | |
| samedi 7 mai 2022 | 49 | 01:23 | 02:53 | 6.85 | 09:47 | 2.75 | dimanche 22 mai 2022 | 62 | 02:35 | 04:05 | 7.15 | 11:09 | 2.25 | | |
| | 44 | 13:58 | 15:28 | 6.55 | 22:04 | 3.15 | | 57 | 15:25 | 16:55 | 6.90 | 23:46 | 2.75 | | |
| dimanche 8 mai 2022 | 39 | 02:08 | 03:38 | 6.50 | 10:30 | 3.10 | lundi 23 mai 2022 | 53 | 03:48 | 05:18 | 6.80 | 12:23 | 2.50 | | |
| | 34 | 14:53 | 16:23 | 6.25 | 22:59 | 3.50 | | 51 | 16:44 | 18:14 | 6.80 | | | | |
| lundi 9 mai 2022 | 31 | 03:10 | 04:40 | 6.20 | 11:38 | 3.35 | mardi 24 mai 2022 | 51 | 05:06 | 06:36 | 6.75 | 01:02 | 2.80 | | |
| | 30 | 16:20 | 17:50 | 6.15 | | | | 52 | 17:55 | 19:25 | 6.85 | 13:35 | 2.50 | | |
| mardi 10 mai 2022 | 31 | 04:41 | 06:11 | 6.10 | 00:24 | 3.65 | mercredi 25 mai 2022 | 54 | 06:16 | 07:46 | 6.85 | 02:12 | 2.65 | | |
| | 34 | 17:51 | 19:21 | 6.30 | 13:09 | 3.35 | | 57 | 18:59 | 20:29 | 7.00 | 14:42 | 2.40 | | |
| mercredi 11 mai 2022 | 39 | 06:08 | 07:38 | 6.35 | 01:53 | 3.40 | jeudi 26 mai 2022 | 61 | 07:17 | 08:47 | 7.00 | 03:16 | 2.45 | | |
| | 45 | 18:55 | 20:25 | 6.70 | 14:28 | 2.95 | | 64 | 19:52 | 21:22 | 7.20 | 15:44 | 2.20 | | |
| jeudi 12 mai 2022 | 51 | 07:09 | 08:39 | 6.70 | 03:02 | 2.90 | vendredi 27 mai 2022 | 67 | 08:09 | 09:39 | 7.15 | 04:16 | 2.20 | | |
| | 58 | 19:45 | 21:15 | 7.10 | 15:31 | 2.45 | | 69 | 20:36 | 22:06 | 7.35 | 16:39 | 2.05 | | |
| vendredi 13 mai 2022 | 65 | 08:00 | 09:30 | 7.10 | 03:59 | 2.40 | samedi 28 mai 2022 | 72 | 08:53 | 10:23 | 7.30 | 05:07 | 2.00 | | |
| | 72 | 20:29 | 21:59 | 7.45 | 16:26 | 2.00 | | 74 | 21:14 | 22:44 | 7.45 | 17:24 | 1.95 | | |
| samedi 14 mai 2022 | 78 | 08:45 | 10:15 | 7.45 | 04:52 | 1.95 | dimanche 29 mai 2022 | 75 | 09:33 | 11:03 | 7.40 | 05:48 | 1.90 | | |
| | 84 | 21:11 | 22:41 | 7.70 | 17:18 | 1.65 | | 76 | 21:49 | 23:19 | 7.55 | 18:03 | 1.90 | | |
| dimanche 15 mai 2022 | 90 | 09:29 | 10:59 | 7.70 | 05:42 | 1.55 | lundi 30 mai 2022 | 76 | 10:10 | 11:40 | 7.45 | 06:25 | 1.80 | | |
| | 94 | 21:53 | 23:23 | 7.90 | 18:06 | 1.35 | | 76 | 22:22 | 23:52 | 7.55 | 18:38 | 1.90 | | |
| Les heures écrites en rouges correspondent à des heures d'ouvertures du jour précédent. | | | | | | | mardi 31 mai 2022 | 76 | 10:45 | 12:15 | 7.40 | 07:00 | 1.75 | | |
| Les marées surlignées en jaune correspondent à des horaires auxquels les bateaux de croisières ne seront pas autorisés à faire mouvements | | | | | | | | | | | | 19:12 | 1.90 | | |



Port départemental de Honfleur

Prévisions d'ouvertures pleines mers

Les heures surlignées en gris correspondent à des marées où la hauteur d'eau est trop faible pour permettre une ouverture pleine mer

Mois de Juin 2022

| TU+2 | | | | | | | TU+2 | | | | | | |
|-----------------------|--------|-----------|------------|---------|-----------|---------|-----------------------|--------|-----------|------------|---------|-----------|---------|
| | | | Pleine Mer | | Basse Mer | | | | | Pleine Mer | | Basse Mer | |
| Jour | Coeff. | Ouverture | Heure | Hauteur | Heure | Hauteur | Jour | Coeff. | Ouverture | Heure | Hauteur | Heure | Hauteur |
| mercredi 1 juin 2022 | 75 | 22:54 | 00:24 | 7.50 | 07:32 | 1.80 | jeudi 16 juin 2022 | 96 | 23:02 | 00:32 | 8.00 | 07:45 | 1.10 |
| | 74 | 11:19 | 12:49 | 7.35 | 19:43 | 2.00 | | 96 | 11:33 | 13:03 | 7.90 | 20:07 | 1.40 |
| jeudi 2 juin 2022 | 72 | 23:26 | 00:56 | 7.45 | 08:02 | 1.90 | vendredi 17 juin 2022 | 94 | 23:50 | 01:20 | 8.00 | 08:35 | 1.10 |
| | 70 | 11:53 | 13:23 | 7.25 | 20:13 | 2.20 | | 92 | 12:23 | 13:53 | 7.85 | 20:58 | 1.55 |
| vendredi 3 juin 2022 | 67 | 23:58 | 01:28 | 7.40 | 08:32 | 2.05 | samedi 18 juin 2022 | 89 | 00:40 | 02:10 | 7.85 | 09:26 | 1.30 |
| | 64 | 12:27 | 13:57 | 7.15 | 20:43 | 2.40 | | 85 | 13:15 | 14:45 | 7.65 | 21:49 | 1.80 |
| samedi 4 juin 2022 | 61 | 00:31 | 02:01 | 7.25 | 09:03 | 2.25 | dimanche 19 juin 2022 | 81 | 01:30 | 03:00 | 7.65 | 10:16 | 1.55 |
| | 58 | 13:03 | 14:33 | 7.00 | 21:15 | 2.65 | | 76 | 14:08 | 15:38 | 7.40 | 22:40 | 2.10 |
| dimanche 5 juin 2022 | 55 | 01:08 | 02:38 | 7.05 | 09:36 | 2.50 | lundi 20 juin 2022 | 71 | 02:24 | 03:54 | 7.35 | 11:07 | 1.85 |
| | 51 | 13:43 | 15:13 | 6.80 | 21:53 | 2.90 | | 66 | 15:05 | 16:35 | 7.15 | 23:34 | 2.35 |
| lundi 6 juin 2022 | 48 | 01:52 | 03:22 | 6.80 | 10:17 | 2.70 | mardi 21 juin 2022 | 62 | 03:22 | 04:52 | 7.10 | 12:00 | 2.20 |
| | 45 | 14:32 | 16:02 | 6.60 | 22:40 | 3.10 | | 58 | 16:05 | 17:35 | 6.95 | | |
| mardi 7 juin 2022 | 43 | 02:44 | 04:14 | 6.60 | 11:10 | 2.90 | mercredi 22 juin 2022 | 55 | 04:24 | 05:54 | 6.90 | 00:29 | 2.55 |
| | 41 | 15:32 | 17:02 | 6.50 | 23:43 | 3.20 | | 52 | 17:07 | 18:37 | 6.85 | 12:54 | 2.40 |
| mercredi 8 juin 2022 | 41 | 03:47 | 05:17 | 6.50 | 12:16 | 2.95 | jeudi 23 juin 2022 | 51 | 05:28 | 06:58 | 6.80 | 01:25 | 2.70 |
| | 42 | 16:43 | 18:13 | 6.55 | | | | 51 | 18:09 | 19:39 | 6.85 | 13:50 | 2.55 |
| jeudi 9 juin 2022 | 44 | 04:59 | 06:29 | 6.55 | 00:52 | 3.10 | vendredi 24 juin 2022 | 52 | 06:33 | 08:03 | 6.80 | 02:25 | 2.70 |
| | 47 | 17:52 | 19:22 | 6.75 | 13:25 | 2.80 | | 53 | 19:09 | 20:39 | 6.95 | 14:50 | 2.60 |
| vendredi 10 juin 2022 | 51 | 06:08 | 07:38 | 6.75 | 02:01 | 2.85 | samedi 25 juin 2022 | 55 | 07:35 | 09:05 | 6.85 | 03:26 | 2.60 |
| | 56 | 18:52 | 20:22 | 7.00 | 14:33 | 2.55 | | 56 | 20:02 | 21:32 | 7.05 | 15:49 | 2.55 |
| samedi 11 juin 2022 | 61 | 07:10 | 08:40 | 7.00 | 03:08 | 2.50 | dimanche 26 juin 2022 | 59 | 08:28 | 09:58 | 7.00 | 04:22 | 2.45 |
| | 67 | 19:46 | 21:16 | 7.30 | 15:38 | 2.20 | | 61 | 20:47 | 22:17 | 7.20 | 16:41 | 2.45 |
| dimanche 12 juin 2022 | 72 | 08:07 | 09:37 | 7.25 | 04:10 | 2.10 | lundi 27 juin 2022 | 63 | 09:13 | 10:43 | 7.10 | 05:11 | 2.25 |
| | 78 | 20:37 | 22:07 | 7.55 | 16:38 | 1.90 | | 65 | 21:26 | 22:56 | 7.30 | 17:28 | 2.35 |
| lundi 13 juin 2022 | 83 | 09:01 | 10:31 | 7.55 | 05:08 | 1.75 | mardi 28 juin 2022 | 66 | 09:53 | 11:23 | 7.20 | 05:55 | 2.10 |
| | 87 | 21:25 | 22:55 | 7.80 | 17:34 | 1.60 | | 67 | 22:02 | 23:32 | 7.40 | 18:10 | 2.25 |
| mardi 14 juin 2022 | 91 | 09:52 | 11:22 | 7.75 | 06:02 | 1.40 | mercredi 29 juin 2022 | 69 | 10:29 | 11:59 | 7.30 | 06:35 | 2.00 |
| | 93 | 22:14 | 23:44 | 7.95 | 18:27 | 1.45 | | | | | | 18:49 | 2.20 |
| mercredi 15 juin 2022 | 95 | 10:42 | 12:12 | 7.85 | 06:54 | 1.20 | jeudi 30 juin 2022 | 69 | 22:36 | 00:06 | 7.45 | 07:12 | 1.95 |
| | | | | | 19:17 | 1.35 | | 70 | 11:04 | 12:34 | 7.30 | 19:25 | 2.15 |

Les heures écrites en rouges correspondent à des heures d'ouvertures du jour précédent.

Les marées surlignées en jaune correspondent à des horaires auxquels les bateaux de croisières ne seront pas autorisés à faire mouvements



Port départemental de Honfleur

Prévisions d'ouvertures pleines mers

Les heures surlignées en gris correspondent à des marées où la hauteur d'eau est trop faible pour permettre une ouverture pleine mer

Mois de Juillet 2022

| TU+2 | | | | | | | TU+2 | | | | | | |
|--------------------------|--------|-----------|------------|---------|-----------|---------|--------------------------|--------|-----------|------------|---------|-----------|---------|
| | | | Pleine Mer | | Basse Mer | | | | | Pleine Mer | | Basse Mer | |
| Jour | Coeff. | Ouverture | Heure | Hauteur | Heure | Hauteur | Jour | Coeff. | Ouverture | Heure | Hauteur | Heure | Hauteur |
| vendredi 1 juillet 2022 | 70 | 23:09 | 00:39 | 7.45 | 07:47 | 1.90 | samedi 16 juillet 2022 | 98 | 23:40 | 01:10 | 8.05 | 08:33 | 1.00 |
| | 70 | 11:39 | 13:09 | 7.30 | 19:59 | 2.20 | | 97 | 12:13 | 13:43 | 7.95 | 20:55 | 1.35 |
| samedi 2 juillet 2022 | 69 | 23:43 | 01:13 | 7.45 | 08:21 | 1.95 | dimanche 17 juillet 2022 | 96 | 00:28 | 01:58 | 8.00 | 09:21 | 1.05 |
| | 68 | 12:13 | 13:43 | 7.25 | 20:33 | 2.25 | | 93 | 13:00 | 14:30 | 7.85 | 21:41 | 1.50 |
| dimanche 3 juillet 2022 | 67 | 00:18 | 01:48 | 7.40 | 08:55 | 2.00 | lundi 18 juillet 2022 | 89 | 01:14 | 02:44 | 7.85 | 10:04 | 1.25 |
| | 66 | 12:49 | 14:19 | 7.20 | 21:08 | 2.35 | | 85 | 13:47 | 15:17 | 7.65 | 22:23 | 1.75 |
| lundi 4 juillet 2022 | 64 | 00:55 | 02:25 | 7.30 | 09:29 | 2.15 | mardi 19 juillet 2022 | 79 | 02:00 | 03:30 | 7.60 | 10:44 | 1.60 |
| | 62 | 13:28 | 14:58 | 7.10 | 21:44 | 2.45 | | 74 | 14:32 | 16:02 | 7.40 | 23:03 | 2.10 |
| mardi 5 juillet 2022 | 60 | 01:35 | 03:05 | 7.15 | 10:06 | 2.30 | mercredi 20 juillet 2022 | 67 | 02:46 | 04:16 | 7.30 | 11:21 | 2.05 |
| | 58 | 14:09 | 15:39 | 7.00 | 22:24 | 2.60 | | 62 | 15:18 | 16:48 | 7.10 | 23:44 | 2.50 |
| mercredi 6 juillet 2022 | 56 | 02:19 | 03:49 | 7.00 | 10:46 | 2.45 | jeudi 21 juillet 2022 | 56 | 03:36 | 05:06 | 6.95 | 12:02 | 2.50 |
| | 54 | 14:55 | 16:25 | 6.90 | 23:10 | 2.75 | | 51 | 16:10 | 17:40 | 6.85 | | |
| jeudi 7 juillet 2022 | 52 | 03:07 | 04:37 | 6.85 | 11:33 | 2.60 | vendredi 22 juillet 2022 | 46 | 04:34 | 06:04 | 6.65 | 00:32 | 2.80 |
| | 50 | 15:48 | 17:18 | 6.80 | | | | 43 | 17:10 | 18:40 | 6.65 | 12:52 | 2.90 |
| vendredi 8 juillet 2022 | 49 | 04:04 | 05:34 | 6.80 | 00:03 | 2.80 | samedi 23 juillet 2022 | 41 | 05:43 | 07:13 | 6.45 | 01:31 | 3.05 |
| | 49 | 16:49 | 18:19 | 6.80 | 12:30 | 2.65 | | 41 | 18:19 | 19:49 | 6.60 | 13:56 | 3.10 |
| samedi 9 juillet 2022 | 50 | 05:11 | 06:41 | 6.75 | 01:05 | 2.80 | dimanche 24 juillet 2022 | 42 | 07:01 | 08:31 | 6.50 | 02:41 | 3.05 |
| | 52 | 17:58 | 19:28 | 6.90 | 13:37 | 2.65 | | 44 | 19:31 | 21:01 | 6.70 | 15:07 | 3.10 |
| dimanche 10 juillet 2022 | 56 | 06:26 | 07:56 | 6.85 | 02:19 | 2.65 | lundi 25 juillet 2022 | 47 | 08:10 | 09:40 | 6.65 | 03:47 | 2.85 |
| | 60 | 19:08 | 20:38 | 7.10 | 14:57 | 2.50 | | 50 | 20:27 | 21:57 | 6.90 | 16:11 | 2.90 |
| lundi 11 juillet 2022 | 64 | 07:39 | 09:09 | 7.05 | 03:36 | 2.35 | mardi 26 juillet 2022 | 54 | 09:00 | 10:30 | 6.90 | 04:43 | 2.60 |
| | 69 | 20:11 | 21:41 | 7.40 | 16:09 | 2.20 | | 57 | 21:11 | 22:41 | 7.10 | 17:04 | 2.65 |
| mardi 12 juillet 2022 | 75 | 08:43 | 10:13 | 7.40 | 04:42 | 1.95 | mercredi 27 juillet 2022 | 61 | 09:40 | 11:10 | 7.10 | 05:33 | 2.30 |
| | 80 | 21:08 | 22:38 | 7.65 | 17:10 | 1.90 | | 64 | 21:48 | 23:18 | 7.30 | 17:51 | 2.40 |
| mercredi 13 juillet 2022 | 85 | 09:40 | 11:10 | 7.65 | 05:42 | 1.55 | jeudi 28 juillet 2022 | 67 | 10:15 | 11:45 | 7.30 | 06:18 | 2.10 |
| | 89 | 22:00 | 23:30 | 7.90 | 18:10 | 1.65 | | 69 | 22:21 | 23:51 | 7.45 | 18:34 | 2.25 |
| jeudi 14 juillet 2022 | 93 | 10:33 | 12:03 | 7.85 | 06:41 | 1.30 | vendredi 29 juillet 2022 | 72 | 10:49 | 12:19 | 7.40 | 06:58 | 1.90 |
| | | | | | 19:09 | 1.45 | | | | | | 19:13 | 2.10 |
| vendredi 15 juillet 2022 | 95 | 22:51 | 00:21 | 8.05 | 07:39 | 1.10 | samedi 30 juillet 2022 | 74 | 22:55 | 00:25 | 7.55 | 07:35 | 1.80 |
| | 97 | 11:24 | 12:54 | 7.95 | 20:05 | 1.35 | | 75 | 11:22 | 12:52 | 7.45 | 19:48 | 2.00 |
| | | | | | | | dimanche 31 juillet 2022 | 76 | 23:28 | 00:58 | 7.65 | 08:10 | 1.70 |
| | | | | | | | | 77 | 11:56 | 13:26 | 7.50 | 20:22 | 1.95 |

Les heures écrites en rouges correspondent à des heures d'ouvertures du jour précédent.
 Les marées surlignées en jaune correspondent à des horaires auxquels les bateaux de croisières ne seront pas autorisés à faire mouvements



Port départemental de Honfleur

Prévisions d'ouvertures pleines mers

Mois d'Août 2022

Les heures surlignées en gris correspondent à des marées où la hauteur d'eau est trop faible pour permettre une ouverture pleine mer

| TU+2 | | | | | | | TU+2 | | | | | | |
|-----------------------|-------|------------|-------|---------|-----------|---------|-----------------------|-------|------------|-------|---------|-----------|---------|
| | | Pleine Mer | | | Basse Mer | | | | Pleine Mer | | | Basse Mer | |
| Jour | Coef. | Ouverture | Heure | Hauteur | Heure | Hauteur | Jour | Coef. | Ouverture | Heure | Hauteur | Heure | Hauteur |
| lundi 1 août 2022 | 77 | 00:02 | 01:32 | 7.65 | 08:43 | 1.70 | mardi 16 août 2022 | 95 | 00:49 | 02:19 | 8.00 | 09:37 | 1.15 |
| | 77 | 12:31 | 14:01 | 7.50 | 20:56 | 1.95 | | 90 | 13:16 | 14:46 | 7.80 | 21:52 | 1.60 |
| mardi 2 août 2022 | 76 | 00:38 | 02:08 | 7.60 | 09:16 | 1.75 | mercredi 17 août 2022 | 84 | 01:28 | 02:58 | 7.75 | 10:08 | 1.60 |
| | 75 | 13:07 | 14:37 | 7.45 | 21:30 | 2.00 | | 77 | 13:53 | 15:23 | 7.50 | 22:23 | 2.00 |
| mercredi 3 août 2022 | 73 | 01:15 | 02:45 | 7.45 | 09:48 | 1.90 | jeudi 18 août 2022 | 70 | 02:06 | 03:36 | 7.40 | 10:36 | 2.10 |
| | 70 | 13:44 | 15:14 | 7.35 | 22:04 | 2.15 | | 63 | 14:30 | 16:00 | 7.20 | 22:54 | 2.50 |
| jeudi 4 août 2022 | 67 | 01:53 | 03:23 | 7.30 | 10:22 | 2.10 | vendredi 19 août 2022 | 55 | 02:47 | 04:17 | 7.00 | 11:05 | 2.65 |
| | 64 | 14:22 | 15:52 | 7.15 | 22:42 | 2.40 | | 48 | 15:11 | 16:41 | 6.85 | 23:31 | 2.95 |
| vendredi 5 août 2022 | 60 | 02:34 | 04:04 | 7.10 | 11:00 | 2.35 | samedi 20 août 2022 | 41 | 03:39 | 05:09 | 6.55 | 11:47 | 3.20 |
| | 56 | 15:05 | 16:35 | 7.00 | 23:25 | 2.60 | | 36 | 16:08 | 17:38 | 6.50 | | |
| samedi 6 août 2022 | 53 | 03:23 | 04:53 | 6.90 | 11:48 | 2.65 | dimanche 21 août 2022 | 32 | 04:54 | 06:24 | 6.20 | 00:28 | 3.35 |
| | 50 | 16:01 | 17:31 | 6.85 | | | | 30 | 17:29 | 18:59 | 6.25 | 12:55 | 3.60 |
| dimanche 7 août 2022 | 48 | 04:31 | 06:01 | 6.70 | 00:22 | 2.80 | lundi 22 août 2022 | 31 | 06:30 | 08:00 | 6.15 | 01:54 | 3.50 |
| | 47 | 17:19 | 18:49 | 6.75 | 12:53 | 2.90 | | 34 | 19:01 | 20:31 | 6.35 | 14:31 | 3.60 |
| lundi 8 août 2022 | 48 | 06:01 | 07:31 | 6.65 | 01:41 | 2.85 | mardi 23 août 2022 | 39 | 07:53 | 09:23 | 6.40 | 03:20 | 3.25 |
| | 52 | 18:46 | 20:16 | 6.90 | 14:28 | 2.90 | | 44 | 20:10 | 21:40 | 6.65 | 15:50 | 3.25 |
| mardi 9 août 2022 | 56 | 07:28 | 08:58 | 6.95 | 03:15 | 2.55 | mercredi 24 août 2022 | 49 | 08:44 | 10:14 | 6.80 | 04:23 | 2.80 |
| | 63 | 19:59 | 21:29 | 7.25 | 15:51 | 2.50 | | 55 | 20:54 | 22:24 | 7.00 | 16:48 | 2.85 |
| mercredi 10 août 2022 | 69 | 08:37 | 10:07 | 7.35 | 04:26 | 2.10 | jeudi 25 août 2022 | 60 | 09:21 | 10:51 | 7.15 | 05:16 | 2.40 |
| | 77 | 20:59 | 22:29 | 7.60 | 16:58 | 2.10 | | 65 | 21:29 | 22:59 | 7.30 | 17:37 | 2.45 |
| jeudi 11 août 2022 | 83 | 09:33 | 11:03 | 7.65 | 05:31 | 1.65 | vendredi 26 août 2022 | 70 | 09:54 | 11:24 | 7.40 | 06:01 | 2.05 |
| | 90 | 21:51 | 23:21 | 7.90 | 18:03 | 1.70 | | 74 | 22:02 | 23:32 | 7.55 | 18:20 | 2.10 |
| vendredi 12 août 2022 | 95 | 10:23 | 11:53 | 7.90 | 06:37 | 1.25 | samedi 27 août 2022 | 78 | 10:27 | 11:57 | 7.55 | 06:42 | 1.75 |
| | | | | | 19:06 | 1.40 | | | | | | 18:57 | 1.90 |
| samedi 13 août 2022 | 99 | 22:39 | 00:09 | 8.10 | 07:34 | 0.95 | dimanche 28 août 2022 | 81 | 22:35 | 00:05 | 7.70 | 07:18 | 1.60 |
| | 102 | 11:10 | 12:40 | 8.05 | 19:57 | 1.20 | | 84 | 11:00 | 12:30 | 7.65 | 19:31 | 1.75 |
| dimanche 14 août 2022 | 103 | 23:24 | 00:54 | 8.20 | 08:22 | 0.80 | lundi 29 août 2022 | 86 | 23:08 | 00:38 | 7.85 | 07:51 | 1.45 |
| | 103 | 11:54 | 13:24 | 8.05 | 20:40 | 1.15 | | 87 | 11:33 | 13:03 | 7.75 | 20:04 | 1.65 |
| lundi 15 août 2022 | 102 | 00:08 | 01:38 | 8.15 | 09:02 | 0.90 | mardi 30 août 2022 | 88 | 23:41 | 01:11 | 7.85 | 08:22 | 1.40 |
| | 99 | 12:36 | 14:06 | 7.95 | 21:18 | 1.30 | | 88 | 12:06 | 13:36 | 7.75 | 20:36 | 1.60 |
| mercredi 31 août 2022 | 87 | 00:16 | 01:46 | 7.80 | 08:54 | 1.45 | | 85 | 12:41 | 14:11 | 7.70 | 21:09 | 1.70 |

Les heures écrites en rouges correspondent à des heures d'ouvertures du jour précédent.
 Les marées surlignées en jaune correspondent à des horaires auxquels les bateaux de croisières ne seront pas autorisés à faire mouvements



Port départemental de Honfleur

Prévisions d'ouvertures pleines mers

Les heures surlignées en gris correspondent à des marées où la hauteur d'eau est trop faible pour permettre une ouverture pleine mer

Mois de Septembre 2022

| TU+2 | | | | | | | TU+2 | | | | | | |
|----------------------------|-------|-----------|------------|---------|-----------|---------|----------------------------|-------|-----------|------------|---------|-----------|---------|
| | | | Pleine Mer | | Basse Mer | | | | | Pleine Mer | | Basse Mer | |
| Jour | Coef. | Ouverture | Heure | Hauteur | Heure | Hauteur | Jour | Coef. | Ouverture | Heure | Hauteur | Heure | Hauteur |
| jeudi 1 septembre 2022 | 83 | 00:52 | 02:22 | 7.70 | 09:26 | 1.65 | vendredi 16 septembre 2022 | 69 | 01:28 | 02:58 | 7.40 | 09:50 | 2.25 |
| | 79 | 13:16 | 14:46 | 7.60 | 21:42 | 1.90 | | 62 | 13:44 | 15:14 | 7.25 | 22:06 | 2.55 |
| vendredi 2 septembre 2022 | 75 | 01:28 | 02:58 | 7.50 | 09:57 | 1.95 | samedi 17 septembre 2022 | 54 | 02:03 | 03:33 | 6.95 | 10:14 | 2.80 |
| | 70 | 13:52 | 15:22 | 7.35 | 22:17 | 2.20 | | 46 | 14:18 | 15:48 | 6.85 | 22:37 | 3.05 |
| samedi 3 septembre 2022 | 65 | 02:07 | 03:37 | 7.25 | 10:32 | 2.35 | dimanche 18 septembre 2022 | 39 | 02:47 | 04:17 | 6.50 | 10:51 | 3.35 |
| | 59 | 14:33 | 16:03 | 7.10 | 22:57 | 2.55 | | 32 | 15:06 | 16:36 | 6.40 | 23:28 | 3.55 |
| dimanche 4 septembre 2022 | 53 | 02:58 | 04:28 | 6.90 | 11:18 | 2.80 | lundi 19 septembre 2022 | 27 | 04:04 | 05:34 | 6.05 | 11:57 | 3.85 |
| | 47 | 15:30 | 17:00 | 6.80 | 23:53 | 2.90 | | 24 | 16:38 | 18:08 | 6.05 | | |
| lundi 5 septembre 2022 | 43 | 04:13 | 05:43 | 6.60 | 12:26 | 3.20 | mardi 20 septembre 2022 | 25 | 05:54 | 07:24 | 6.00 | 00:59 | 3.80 |
| | 41 | 17:01 | 18:31 | 6.60 | | | | 28 | 18:25 | 19:55 | 6.10 | 13:50 | 3.95 |
| mardi 6 septembre 2022 | 42 | 06:00 | 07:30 | 6.55 | 01:20 | 3.05 | mercredi 21 septembre 2022 | 34 | 07:23 | 08:53 | 6.30 | 02:49 | 3.55 |
| | 47 | 18:41 | 20:11 | 6.80 | 14:19 | 3.15 | | 40 | 19:40 | 21:10 | 6.45 | 15:27 | 3.50 |
| mercredi 7 septembre 2022 | 53 | 07:29 | 08:59 | 6.95 | 03:06 | 2.70 | jeudi 22 septembre 2022 | 47 | 08:15 | 09:45 | 6.75 | 03:58 | 2.95 |
| | 62 | 19:54 | 21:24 | 7.20 | 15:45 | 2.65 | | 54 | 20:26 | 21:56 | 6.95 | 16:25 | 2.90 |
| jeudi 8 septembre 2022 | 70 | 08:32 | 10:02 | 7.40 | 04:20 | 2.10 | vendredi 23 septembre 2022 | 60 | 08:52 | 10:22 | 7.20 | 04:49 | 2.45 |
| | 79 | 20:50 | 22:20 | 7.65 | 16:55 | 2.10 | | 67 | 21:02 | 22:32 | 7.35 | 17:12 | 2.40 |
| vendredi 9 septembre 2022 | 86 | 09:23 | 10:53 | 7.75 | 05:28 | 1.60 | samedi 24 septembre 2022 | 73 | 09:25 | 10:55 | 7.50 | 05:34 | 2.00 |
| | 93 | 21:38 | 23:08 | 7.95 | 18:01 | 1.60 | | 78 | 21:35 | 23:05 | 7.65 | 17:53 | 2.00 |
| samedi 10 septembre 2022 | 98 | 10:07 | 11:37 | 8.00 | 06:30 | 1.15 | dimanche 25 septembre 2022 | 83 | 09:58 | 11:28 | 7.75 | 06:14 | 1.65 |
| | 102 | 22:21 | 23:51 | 8.15 | 18:55 | 1.25 | | 87 | 22:08 | 23:38 | 7.85 | 18:30 | 1.75 |
| dimanche 11 septembre 2022 | 104 | 10:49 | 12:19 | 8.10 | 07:19 | 0.90 | lundi 26 septembre 2022 | 90 | 10:31 | 12:01 | 7.90 | 06:49 | 1.45 |
| | | | | | 19:38 | 1.10 | | | | | | 19:05 | 1.55 |
| lundi 12 septembre 2022 | 105 | 23:02 | 00:32 | 8.25 | 07:58 | 0.85 | mardi 27 septembre 2022 | 93 | 22:42 | 00:12 | 8.00 | 07:23 | 1.30 |
| | 105 | 11:29 | 12:59 | 8.10 | 20:15 | 1.10 | | 95 | 11:05 | 12:35 | 7.95 | 19:39 | 1.40 |
| mardi 13 septembre 2022 | 103 | 22:30 | 00:00 | 8.20 | 08:32 | 1.00 | mercredi 28 septembre 2022 | 95 | 23:16 | 00:46 | 8.00 | 07:56 | 1.25 |
| | 100 | 12:06 | 13:36 | 8.00 | 20:47 | 1.30 | | 95 | 11:39 | 13:09 | 7.95 | 20:13 | 1.40 |
| mercredi 14 septembre 2022 | 95 | 00:19 | 01:49 | 8.05 | 09:02 | 1.30 | jeudi 29 septembre 2022 | 94 | 23:52 | 01:22 | 8.00 | 08:30 | 1.35 |
| | 90 | 12:41 | 14:11 | 7.85 | 21:16 | 1.60 | | 92 | 12:14 | 13:44 | 7.90 | 20:47 | 1.50 |
| jeudi 15 septembre 2022 | 84 | 00:54 | 02:24 | 7.75 | 09:28 | 1.75 | vendredi 30 septembre 2022 | 88 | 00:29 | 01:59 | 7.85 | 09:03 | 1.60 |
| | 77 | 13:13 | 14:43 | 7.55 | 21:42 | 2.05 | | 84 | 12:50 | 14:20 | 7.75 | 21:21 | 1.75 |

Les heures écrites en rouges correspondent à des heures d'ouvertures du jour précédent.

Les marées surlignées en jaune correspondent à des horaires auxquels les bateaux de croisières ne seront pas autorisés à faire mouvements